Si vous avez des difficultés à visualiser cet email, suivez ce lien

6clics
L'Île-de-France décryptée
par les experts de L'Institut Paris Region
19 novembre 2026 - #332



Quels sont les métiers de l'économie circulaire et comment les caractériser ?

Pour répondre à cette question, l'OREF, au sein de L'Institut Paris Region, sous l'égide de la Drieets et en partenariat avec l'Insee Île-de-France, a analysé les emplois de trois des principaux domaines de l'économie circulaire : gestion des déchets et traitement des eaux usées, réparation, et réemploi. Ces domaines présentent de fortes singularités, avec de grands groupes industriels, dans la gestion des déchets et le traitement des eaux usées, qui côtoient de petites structures artisanales, dans la réparation, ou solidaires, dans le réemploi. Les emplois sont moins féminisés, les cadres sous-représentés et les besoins en recrutement élevés, alors même que les savoir-faire circulaires sont peu visibles dans les offres d'emploi et de formation.

Lire notre *Note rapide*



Quel devenir pour les logements locatifs énergivores en Île-de-France ? Regards croisés d'acteurs

Le 17 novembre, lors de l'examen du projet de loi « Relance du logement », les députés ont adopté un amendement supprimant l'interdiction progressive de mise en location de logements fondée sur le diagnostic de performance énergétique (DPE), instaurée par la loi Climat de 2021 afin de lutter contre les passoires thermiques. Dans un contexte où l'incertitude réglementaire s'accroît, quelles trajectoires connaissent actuellement ces logements ? L'Institut Paris Region a réuni, au printemps dernier, des acteurs publics, collectivités, professionnels de l'habitat, opérateurs et autres experts à l'occasion de deux ateliers sur les impacts actuels et pressentis des nouveaux critères de décence énergétique sur le marché immobilier résidentiel francilien. Alors que les sources de données sont limitées et que les stratégies des acteurs peuvent être très diversifiées, voici les enseignements de cette enquête qualitative.

Lire notre *Chronique du parc locatif privé* n° 6



Les PCAET franciliens en action

Après une première phase consacrée à l'élaboration et à l'adoption des Plans climat-air-énergie territoriaux (PCAET), les collectivités franciliennes entrent aujourd'hui dans une nouvelle étape. Les programmes d'actions sont largement engagés, les premiers bilans à mi-parcours se multiplient et plusieurs territoires préparent déjà une nouvelle génération de Plans climat. Dans ce contexte, L'Institut Paris Region et son département énergie-climat, l'AREC, ont analysé 55 programmes d'actions de PCAET franciliens, représentant 2 634 actions, ainsi que 15 bilans de mise en œuvre pour mieux comprendre ce que les collectivités ont prévu de faire, ce qui a réellement été engagé, les premiers résultats documentés et les évolutions observées dans les territoires. Dépassant largement les enjeux énergétiques, les PCAET couvrent un champ d'action transversal. Les mobilités constituent le premier domaine d'intervention, devant le bâtiment et l'habitat puis la gouvernance.

Lire notre étude



Après le choc de l'été 2026, la TRACC plus que jamais au service de l'action publique

Après les événements climatiques extrêmes de l'été dernier, en France, la Trajectoire de réchauffement de référence pour l'adaptation au changement climatique (TRACC) s'affirme comme une boussole essentielle pour préparer les territoires franciliens aux effets du changement climatique. L'Observatoire francilien de l'adaptation au changement climatique (OFACC) met à disposition des données et des projections concrètes pour éclairer l'action publique, des PCAET aux documents d'urbanisme.

Lire notre article

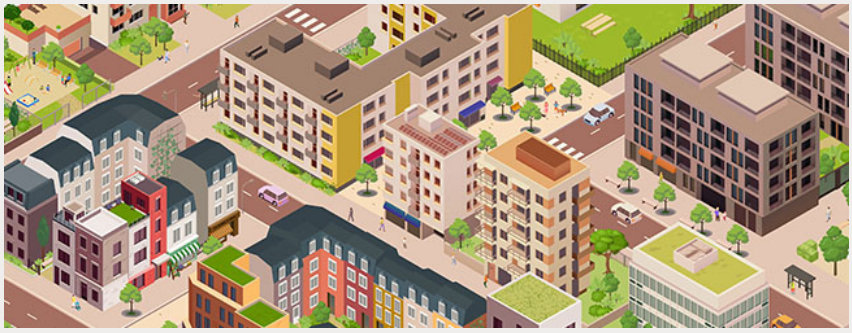

Faire la ville autrement : six leviers pour concilier densité et qualité

En complément de l'étude « Réconcilier densité et qualité de la construction. Faire la ville à l'heure du ZAN », parue en juin 2025, L'Institut Paris Region publie un parcours interactif permettant de découvrir, de façon visuelle et pédagogique, six séries de préconisations pour concilier densité urbaine et qualité des projets. À travers une ville illustrée, l'utilisateur explore différents thèmes tels que l'insertion urbaine des opérations immobilières, les espaces extérieurs, le stationnement ou encore l'aménagement paysager, avant d'accéder à des recommandations détaillées, rassemblées sur des fiches téléchargeables. Cette ressource constitue une porte d'entrée complémentaire à l'étude et à ses principaux enseignements.

Explorer notre parcours interactif

Lire notre étude Réconcilier densité...



Une brève histoire de la lumière : une bande dessinée pour porter un autre regard sur la lumière… et sur la nuit

À l'origine du projet, un objectif inscrit dans la Stratégie régionale pour la biodiversité, visant à diminuer les impacts de l'éclairage public et à développer la trame noire en Île-de-France. L'Institut Paris Region propose une approche originale et accessible de ces enjeux, à travers le dessin et la mise en récit, croisant les dernières connaissances scientifiques, techniques et réglementaires pour aborder la lumière dans toutes ses dimensions. Omniprésente dans nos vies, la lumière rythme nos journées, éclaire nos villes, accompagne nos activités et façonne notre perception du monde. Mais ses effets sont multiples : sur la biodiversité, notre santé, nos usages, nos paysages ou notre rapport à la nuit.

Feuilleter la BD

AGENDA DE L'INSTITUT

20/11/26	**Matinale déchets du BTP de l'Institut Paris Region** Recyclage des terres et déchets inertes : les dernières tendances
01/12/26	**Matinale déchets ménagers et assimilés de l'Institut Paris Region** Déchets ménagers et assimilés : état des lieux régional 2025
08/12/26	**Atelier Économie circulaire et Emploi – Formation** Atelier-visite à La Venelle, village du réemploi solidaire, à Montreuil (93)
18/12/26	Rencontres naturalistes d'Île-de-France 2026
04/02/26	**Climat et biodiversité : enjeux et solutions pour les territoires franciliens** Webinaire #3 : Milieux aquatiques : l'eau sous pression climatique
01/04/26	**Climat et biodiversité : enjeux et solutions pour les territoires franciliens** Webinaire #4 : Climat et agriculture : restaurer la biodiversité pour renforcer la résilience
27/05/26	**Climat et biodiversité : enjeux et solutions pour les territoires franciliens** Webinaire #5 : Milieux urbains : intégrer la nature pour s'adapter au climat

NOS FORMATIONS 2026

01/12/26	Région, Métropole, intercommunalités : les mutations institutionnelles en Île-de-France
07/12/26	Dynamiques démographiques et immobilières à l'heure de la crise immobilière

Suivez-nous sur nos médias sociaux

Nos autres newsletters

ARB (Biodiversité) | AREC (Énergie-climat) | ORDIF (Déchets) | ORS (Santé)

Voir également

Offres d'emploi | Formations | Médiathèque

L'INSTITUT PARIS REGION

L'Institut Paris Region

Campus Pleyad - Pleyad 4 | 66-68 rue Pleyel | 93200 Saint-Denis

Partagez ce numéro sur vos réseaux

Si vous ne souhaitez plus recevoir nos communications, suivez ce lien
Si vous souhaitez gérer votre consentement au pixel de suivi, suivez ce lien