

# 6 clics

l'Île-de-France décryptée  
par les experts de **L'Institut Paris Region**

28 janvier 2021 - #146



## Quelle autonomie des collectivités et intercommunalités après la loi de finances 2021 ?

La suppression définitive de la taxe d'habitation et les dispositions de la dernière loi de finances font de 2021 une année charnière pour les finances des collectivités locales. En réduisant le pouvoir des collectivités locales pour lever l'impôt, les mesures de la dernière loi de finances accentuent un mouvement engagé depuis plusieurs années : la remise en cause du lien fort établi entre la décentralisation à la française et l'autonomie fiscale des collectivités. Les mécanismes et les ordres de grandeur différent, mais tous les niveaux de collectivités sont concernés.

[Lire la chronique](#)



## L'économie francilienne, fer de lance de la neutralité carbone ?

La troisième rencontre du cycle consacré à l'objectif « zéro émissions nettes » (ZEN) en Île-de-France sera consacrée aux enjeux auxquels les entreprises franciliennes doivent répondre pour s'inscrire dans une stratégie bas-carbone. Interviendront notamment, l'Ademe et Bpifrance qui présenteront leurs offres de services en matière d'accompagnement des entreprises. Un représentant du Conseil régional détaillera les dispositifs d'aides, mis en place, et des témoignages d'entreprises franciliennes ayant engagé une stratégie de réduction de leur empreinte carbone ponctueront également ce webinaire ouvert à tous.



### Mass transit et emploi : huit pôles d'emploi à la loupe

Dans le cadre de la publication de la *Note rapide* consacrée au mass transit et aux flux d'usagers liés à l'emploi (cf. 6 clics n° 145), les auteurs de l'étude ont analysé huit pôles d'emploi majeurs et produit autant de portraits détaillés de ces territoires : Orly-Rungis, Saint-Quentin-en-Yvelines, Boucle Nord, Roissy, Boulogne-Issy, Plaine Commune et La Défense-Neuilly. Ces portraits se composent de données et de cartographies sur la desserte, la mobilité professionnelle, l'emploi, les secteurs d'activités, l'immobilier d'entreprise et les grands projets attendus.

[Lire les portraits](#)

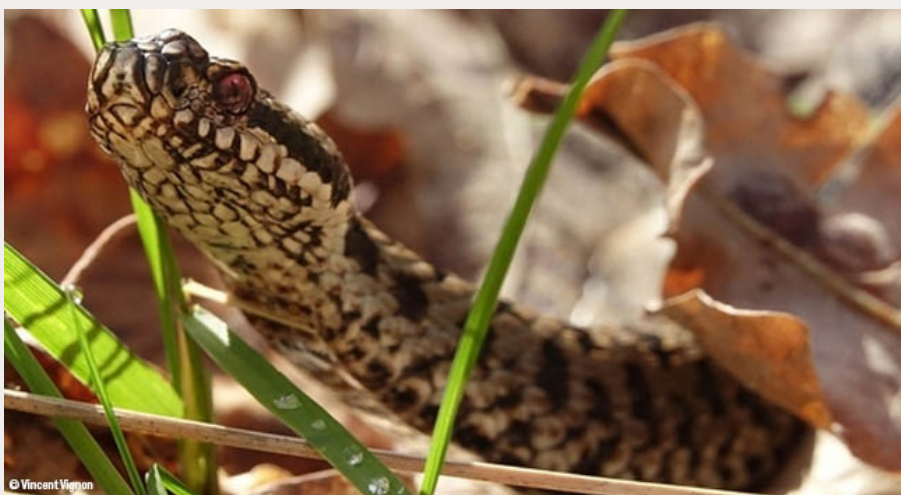

### Rencontres naturalistes 2020 : le replay est disponible !

Organisées par l'Agence régionale de la biodiversité en Île-de-France (ARB ÎdF, département de L'Institut), les rencontres naturalistes sont un rendez-vous annuel attendu qui permet de revenir, chaque année, sur les moments naturalistes forts, les résultats d'études, des sujets naturalistes régionaux ou extra-régionaux... Pandémie oblige, l'édition 2020 s'est exclusivement tenue en webinaire sur une journée le 5 décembre. L'ARB met à la disposition de tous l'ensemble des interventions en replay sur sa nouvelle chaîne YouTube. De nombreuses ressources documentaires sont également disponibles en ligne.

[Accéder aux contenus](#)

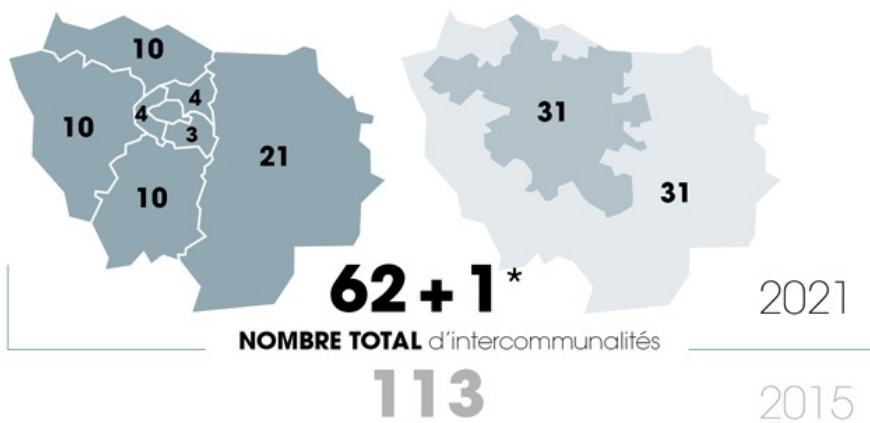

\* Métropole du Grand Paris

## La carte intercommunale francilienne connaît une exceptionnelle stabilité

Au 1<sup>er</sup> janvier 2021, les périmètres des EPCI à fiscalité propre de la région n'ont connu aucun changement par rapport à l'année précédente. Depuis le début des années 2000 avec la relance de la construction intercommunale en Île-de-France, les créations de groupements, adhésions de nouveaux membres, fusions d'EPCI, ou même de communes, avaient été permanentes. De profondes évolutions étaient intervenues en 2016-2017 avec la naissance de la MGP et des EPT, ainsi que la mise en œuvre des schémas régionaux et départementaux de coopération intercommunale. La volonté de stabilité s'est désormais imposée. Les élections communales et intercommunales de 2020 ont joué dans ce sens. La nouvelle mandature verra-t-elle un retour des réformes et bouleversements territoriaux ou favorisera-t-elle l'approfondissement de l'intégration intercommunale ?

[Voir la carte](#)



## Radiographie de la rénovation énergétique des copropriétés franciliennes

Dans le cadre du programme national RECIF - REnovation des Immeubles de Copropriété en France, l'AREC (département Énergie-climat de L'Institut) a développé une application interactive qui propose une cartographie des besoins et des dynamiques de rénovation énergétique des copropriétés franciliennes. Pour chaque commune ou intercommunalité d'Île-de-France, il est possible de consulter de nombreuses données sur les copropriétés du territoire interrogé : mode de chauffage, type d'énergie, consommation énergétique, gestion des charges, nature des dispositifs d'aide à la rénovation.

[Consulter l'application](#)

## AGENDA DES WEBINAIRES

- ▶ 01/02/21 - 09 h 30 à 17 h 00 - Rencontre EcoJardin 2021
- ▶ 04/02/21 - 10 h 00 à 12 h 30 - Cycle de rencontres du ZEN - #3 : L'économie francilienne, fer de lance de la neutralité carbone ?
- ▶ 09/02/21 - 09 h 30 à 11 h 30 - Webinaire de l'ORDIF - Traitement des déchets en Île-de-France, où en est-on ?



Nos formations | Médiathèque Françoise Choay



15, rue Falguière - 75740 Paris cedex 15  
Tél. : 01 77 49 77 49

Cet email a été envoyé à {{ contact.EMAIL }} | S'inscrire

[Se désinscrire](#)