

6 clics

l'Île-de-France décryptée
par les experts de **L'Institut Paris Region**

15 novembre 2021 - #171 - ÉDITION SPÉCIALE

salon
des maires
et des collectivités locales

L'édition 2021 du Salon des maires et des collectivités locales ouvre ses portes du 16 au 18 novembre à Paris, porte de Versailles. À cette occasion, L'Institut Paris Region, dont la mission principale est d'accompagner la décision publique, propose une édition spéciale de sa newsletter avec une sélection d'actualités qui porte plus particulièrement sur l'échelon local.



La trame lumineuse, un nouveau concept au service d'un environnement nocturne apaisé

La réglementation française est l'une des plus avancées en Europe en matière d'éclairage artificiel nocturne. Des outils existent pour aller plus loin et faire émerger des projets de territoire qualitatifs, comme la trame noire et le schéma directeur d'aménagement lumière (Sdal). La santé est cependant la grande oubliée de ces démarches. Cette *Note rapide* revient sur ces deux pierres angulaires de l'environnement nocturne et propose le concept de « trame lumineuse » afin de placer la santé de l'utilisateur au cœur du dispositif pour une approche globale de l'environnement nocturne.

[Lire la Note rapide](#)

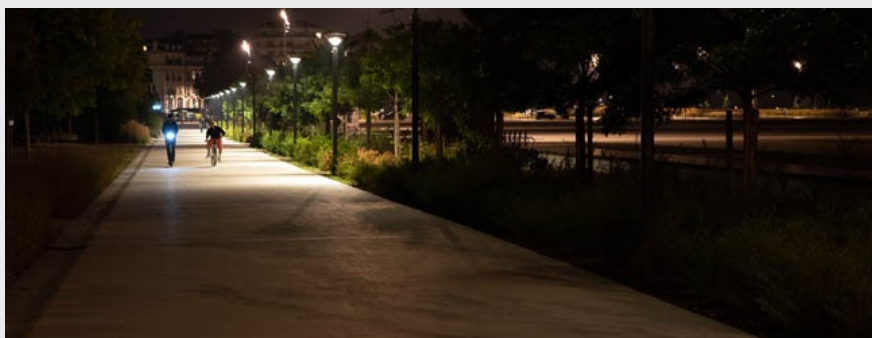

Reconnecter l'éclairage public aux besoins des usagers

L'augmentation continue de l'éclairage a été proposée de longue date comme une réponse au besoin de sécurisation de l'espace public. Aujourd'hui, la pollution lumineuse induite par cette pratique devient problématique à de nombreux égards et il apparaît nécessaire d'inclure les usagers dans les discussions : quels sont leurs besoins, et quel est le lien entre éclairage public et sentiment d'insécurité ? Cette *Note rapide* présente l'analyse de l'enquête nationale menée par L'Institut Paris Region.

[Lire la Note rapide](#)



34 % des communes franciliennes sont dotées d'une police municipale

En Île-de-France, les polices municipales se développent de façon continue. En 2019, elles comptaient 4 274 agents (polices intercommunales incluses) répartis sur l'ensemble du territoire, plus spécifiquement en petite couronne. D'après un dernier décompte, 34 % des communes franciliennes sont ainsi dotées d'une police municipale. En ne prenant pas en compte les villes de moins de 2 000 habitants, la proportion atteint alors les 76 %. Les polices intercommunales sont, quant à elles, beaucoup moins répandues, mais il est intéressant de noter qu'elles recouvrent des modèles et des réalités plurielles (nombre d'agents, domaines d'intervention, etc.). À Paris, la police municipale se déploie progressivement et compte environ 350 agents en cette fin d'année 2021. Elle devrait disposer de 3 600 policiers municipaux à l'horizon 2026.

[Voir la carte et les données](#)



Quels rôles et actions des élus dans les projets de méthanisation ?

De plus en plus de collectivités cherchent à mettre en route des projets de méthanisation. Bien qu'ils puissent être portés par divers acteurs du territoire, les collectivités détiennent un rôle important et complexe à jouer : soutien, relais, facilitateur, financeur, etc.

Dans ce contexte, comment mieux accompagner les élus pour enclencher un projet de méthanisation sur leur territoire ?

C'était l'objet de l'atelier organisé le 7 octobre dernier par l'AREC (département Énergie-climat de L'Institut) dans le cadre du collectif PROMÉTHA et avec l'appui du projet (Dé)formations, qui a permis un partage d'expériences auprès d'élus impliqués dans des projets de méthanisation.

[Lire l'article](#)

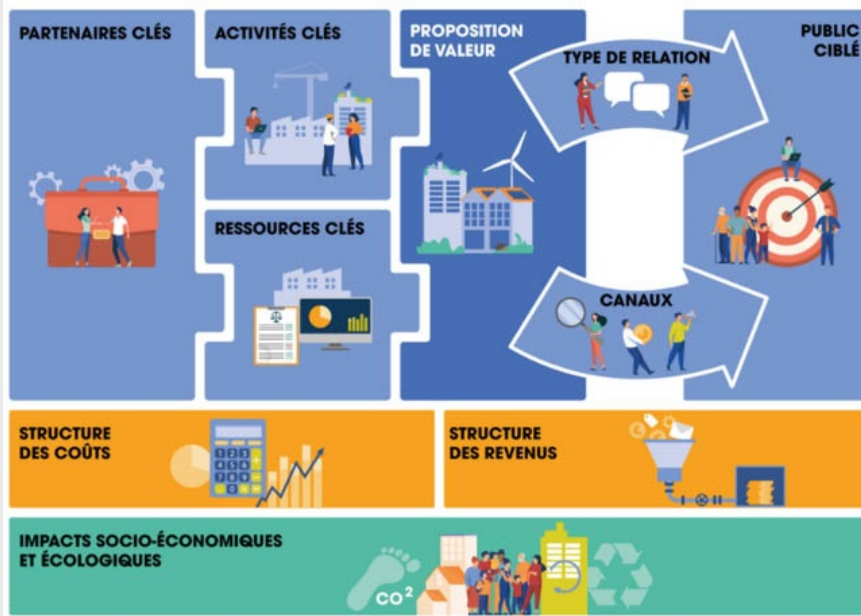

Un *Business Model* pour l'aménagement économique d'une friche

En complément de la *Note rapide* n° 919, qui aborde la réimplantation d'activités économiques sur les friches urbaines, cet outil interactif, élaboré par notre département Économie, apporte des informations et des exemples sur l'aménagement économique des friches. Ce *Business Model Canvas* décrit avec précision les différentes étapes, les acteurs, les coûts, les revenus et les impacts rencontrés lors d'une opération de reconversion d'une friche à des fins d'activités économiques.

[Consulter l'application](#)

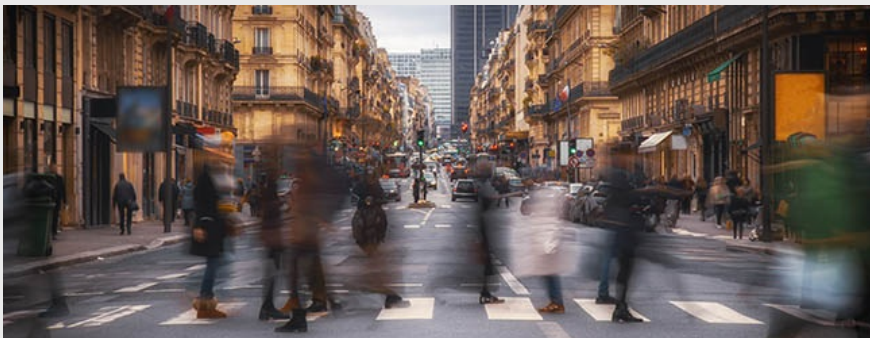

La reprise de la mobilité se poursuit en octobre mais à un rythme moins soutenu

La congestion routière sur le réseau structurant francilien reste élevée en octobre (+4 % par rapport au mois précédent) et notamment en période de pointe du soir. Néanmoins, en termes de trafic, une stabilité est observée dans Paris intra-muros et sur le boulevard périphérique. Dans les transports en commun, la fréquentation tend à se stabiliser à la fin du mois de septembre autour de 85-90 % du niveau pré-crise sanitaire. Cette stabilité devrait se poursuivre au cours du mois d'octobre. Pour le vélo, même si les trajets sont en baisse par rapport au mois de septembre (-7 %) avec l'effet saisonnier, le volume reste élevé en octobre et la dynamique toujours à la hausse à Paris et dans les Hauts-de-Seine (+18 %) par rapport à octobre 2020. Par ailleurs, les déplacements pour motif travail sont toujours orientés à la hausse en octobre (+12 %) par rapport à septembre, mais le rythme tend à se ralentir autour de 80 % du niveau constaté en mars 2020.

[Consulter le tableau de bord](#)

AGENDA

- 16/11/21**
Conférence de l'AREC
 Le solaire photovoltaïque en Île-de-France, comment renforcer la dynamique de développement actuelle ?
- 18/11/21**
Rencontre technique de l'ARB ÎdF
 Trame noire et biodiversité
- 23/11/21**

Formation Les Essentiels

Redynamiser le cœur des villes moyennes

25/11/21**Conférence publique de l'ARB Île-de-France**

La biodiversité des cimetières : premiers résultats de l'étude *Cimetières vivants*

30/11/21**Formation Les Essentiels**

La transformation de l'aménagement économique des territoires

30/11/21**Rencontre régionale de l'ORDIF**

Vers une Île-de-France zéro plastique

30/11/21**Les aménagements urbains d'Île-de-France**

Des années 1980 aux années 2000 : le rôle des aménageurs

01/12/21 au 03/12/21**42^e rencontre nationale des agences d'urbanisme**

Co-habitions !

01/12/21**Spectacle pour enfants proposé par l'ARB ÎdF**

La symphonie des arbres, un conte écologique et fantastique

07/12/21**Formation Les Essentiels**

Les effets de la Covid-19 sur les évolutions socio-démographiques

10/12/21**Conférence de l'AREC**

Sobriété énergétique en Île-de-France : du récit à l'action

15/12/21**Journée du réseau Îsée**

Une seule santé à l'échelle des territoires : des leviers d'action

16/12/21**Conférence publique de l'ARB ÎdF**

Données naturalistes franciliennes : les outils pour les collecter/valoriser et leur intérêt pour la protection de la biodiversité



Nos formations | Médiathèque Françoise Choay



15, rue Falguière - 75740 Paris cedex 15
Tél. : 01 77 49 77 49

ARB | AREC | IRDS | ORDIF | ORS

Cet email a été envoyé à {{ contact.EMAIL }}
[Se désinscrire](#)