

6 clics

L'Île-de-France décryptée
par les experts de L'Institut Paris Region

2 février 2023 - #215

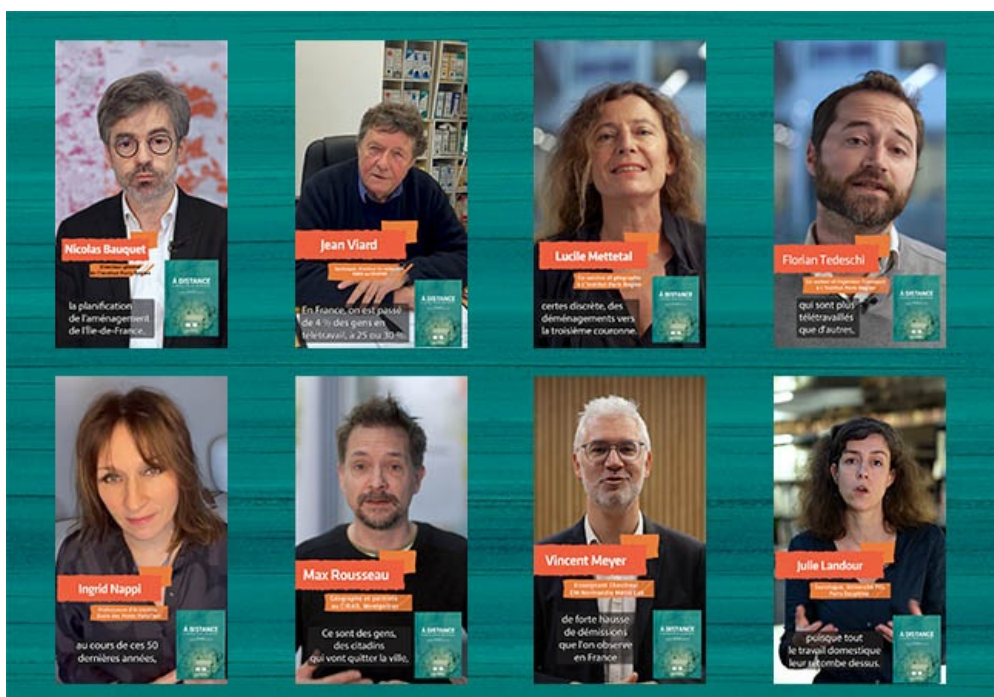

La révolution du télétravail : paroles d'experts

À l'occasion de la sortie de notre cahier « À distance, la révolution du télétravail » coédité avec les Presses universitaires de France (PUF), nous avons interrogé des experts, auteurs d'articles du cahier, sur des questions simples mais essentielles à la compréhension des révolutions sociétales amorcées par le développement du télétravail : paradis ou dystopie ? Les Parisiens, tous partis à la campagne ? Le bonheur est-il dans le pré ? Une nouvelle libération de la femme ? Métro, boulot, dodo, c'est terminé ? La grande démission ?

Voir les vidéos
et les infos sur le
cahier



L'Institut Paris Region, une plate-forme d'intelligence collective

C'est en croisant les regards, en mutualisant les expertises et en rassemblant de nouvelles communautés d'acteurs que L'Institut peut mettre l'ensemble de ses départements au service d'une action cohérente, collective et prospective. Le programme partenarial, au travers de ses grands axes d'études pour 2023, illustre cette diversité d'expertises et d'approches au bénéfice de la décision publique régionale et des territoires franciliens. Pour n'en citer que quelques-uns : SDRIF-E, renaturation, adaptation au changement climatique, agriculture et alimentation, transports et mobilités, développement économique, santé, cohésion sociale... Sans omettre la data, ressource centrale au cœur de nos outils et de nos analyses spatiales et statistiques.

[Lire le programme partenarial](#)



Comment mettre en œuvre l'objectif ZAN à l'échelle d'un territoire ?

La territorialisation du « zéro artificialisation nette » (ZAN) vise à accompagner les territoires dans la réduction de la consommation d'espaces naturels, agricoles et forestiers, c'est-à-dire à limiter le recul de ces espaces au profit de l'urbanisation. Cette territorialisation repose sur une méthodologie développée par L'Institut Paris Region qui permet d'évaluer de manière quantitative et qualitative les marges de manœuvre dont disposent les territoires en matière de sobriété foncière. Après les travaux réalisés pour l'EPI 78-92 sur l'Ouest francilien et pour le département de la Seine-et-Marne, un partenariat avec le département de l'Essonne a offert l'occasion d'approfondir davantage l'appréhension des enjeux sur deux nouveaux territoires : la communauté d'agglomération de Paris Saclay et la communauté de communes du Val d'Essonne. Retrouvez ici deux rapports qui décrivent dans le détail les quatre séquences de la démarche : portrait du territoire, évitement de l'artificialisation, réduction et compensation.

[Lire les études de cas](#)



Les serres de Beaudreville, un tiers-lieu en milieu rural dans l'Essonne

Situées à Gometz-la-Ville, à vingt-six kilomètres au sud-ouest de Paris dans le département de l'Essonne et dans le périmètre du parc naturel régional de la Haute Vallée de Chevreuse, les serres de Beaudreville sont un tiers-lieu qui accueille des porteurs de projets agricoles et culturels. Elles leur proposent des espaces pour leur installation, les accompagnent dans leur structuration et leur croissance, et leur permettent d'expérimenter leur activité auprès du grand public et de vendre leurs produits. Partons à la découverte de ce lieu atypique avec un reportage qui nous offre une visite des lieux, une monographie pour comprendre l'organisation et le fonctionnement de ce tiers-lieu et l'interview de Julien Perrin, apiculteur et professeur agrégé de biologie, fondateur des serres de Beaudreville.

[Voir le reportage](#)



Forte croissance de la collecte des déchets d'équipements électriques et électroniques en Île-de-France

En 2020, près de 90 000 tonnes de déchets d'équipements électriques et électroniques (DEEE) ont été collectées en Île-de-France, soit un doublement depuis 2010. Cette croissance est notamment liée à l'intégration des filières métaux traditionnelles dans le cadre du dispositif de Responsabilité élargie des producteurs, ce qui a permis de doubler l'identification de gros et petits équipements.

Ces bons résultats sont néanmoins à mettre en regard de l'objectif réglementaire qui vise à capter un tonnage de DEEE correspondant à 65 % d'appareils mis sur le marché, soit environ 180 000 tonnes. Des données à retrouver dans le bilan publié par l'Observatoire régional des déchets d'Île-de-France (ORDIF), département déchets de L'Institut Paris Region.

[Lire la notice de l'ORDIF](#)



De Paris à Disney, un vaste territoire économique, scientifique et touristique

Le Grand Est parisien-Vallée de la Mame s'étend sur un territoire de 25 km de large, à l'est de la Métropole du Grand Paris jusqu'au Val d'Europe. Il concentre plus de 617 000 habitants et 220 000 emplois sur près de 300 km². Espace résidentiel marqué par la Mame et ses espaces naturels, le Grand Est parisien accueille des pôles de compétences majeurs en Île-de-France comme le campus Cité Descartes (université Gustave-Eiffel) mais aussi la première destination touristique européenne. Le Grand Est parisien est doté d'une économie diversifiée accueillant des grandes entreprises et de nombreuses PME-PMI.

[Voir les chiffres-clés](#)

AGENDA DE L'INSTITUT

02/02/23

Journée Plante & Cité et l'ARB ÎdF

Rencontre Écojardin 2023

09/02/23

Cycle de webinaires de l'ARB ÎdF sur les dispositifs d'aide pour la biodiversité

Quels financements pour renaturer son territoire ?

14/02/23

Cycle de webinaires sur la renaturation

#1 La renaturation en ville : enjeux et principes

16/02/23

Cycle de webinaires du réseau Isée sur l'adaptation au changement climatique
#2 Limiter l'impact sanitaire sans dégrader les écosystèmes. Exemple de la chenille processionnaire

10/03/23

Atelier de la Fabrique francilienne des sobriétés

Plans de sobriété : on ne lâche rien !

14/03/23

Cycle de webinaires sur la renaturation

#2 Réussir son projet de renaturation malgré les contraintes



Offres d'emploi | Nos formations | Médiathèque Françoise Choay



15, rue Falguière - 75740 Paris cedex 15
Tél. : 01 77 49 77 49

ARB | AREC | ORDIF | ORS | IRDS

Cet email a été envoyé à {{contact.EMAIL}}

Se désinscrire