STRATEGIE REGIONALE ECONOMIE CIRCULAIRE
Communauté des territoires franciliens circulaires

ATELIER EMPLOI - FORMATION ET ÉCONOMIE CIRCULAIRE

Jeudi 19 novembre 2026

Région îledeFrance

LA STRATEGIE REGIONALE D'ECONOMIE CIRCULAIRE



Anne-Sophie de KERANGAL
Cheffe du service économie circulaire et déchets



Céline COURBOULAY BESNARD
Chargée de mission économie circulaire
Référente Formation

Région îledeFrance

Le modèle linéaire atteint ses limites

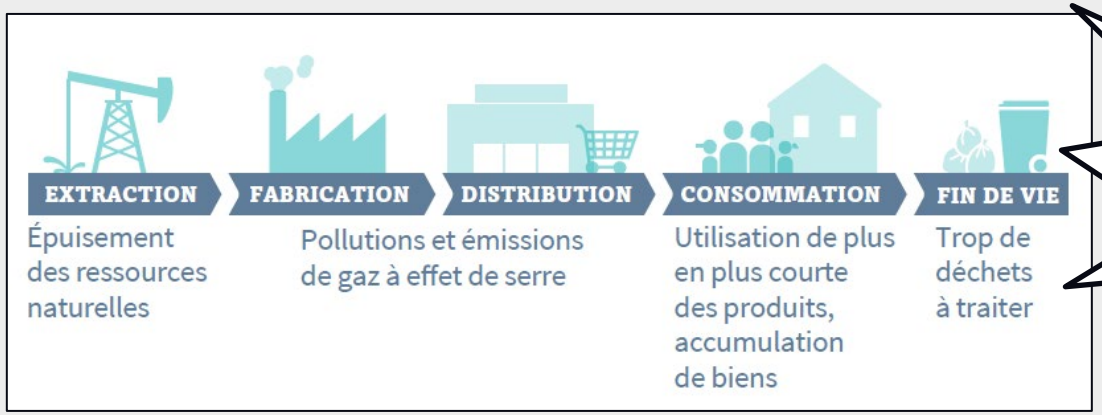

40 millions tonnes déchets /an

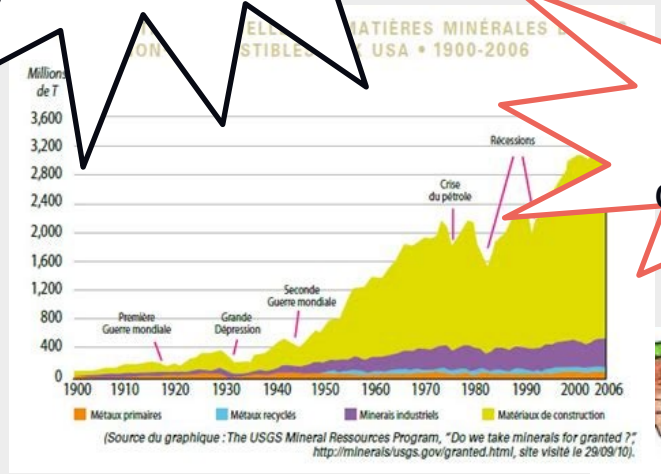

Augmentation de la consommation

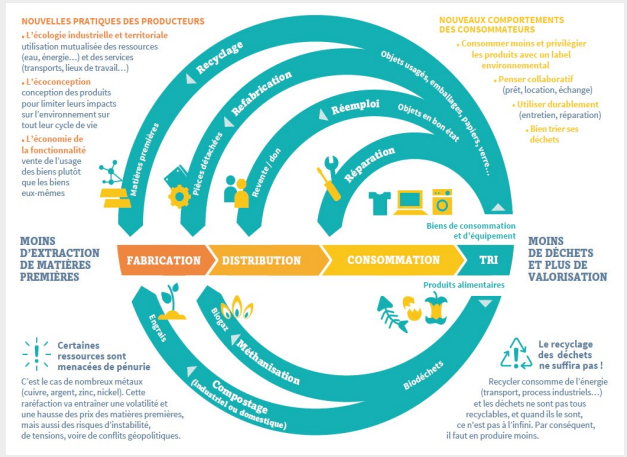

- ➔ SOBRIETE
- ➔ ECONOMIE DES RESSOURCES
- ➔ CIRCULARITE
- ➔ NOUVEAUX MODELES

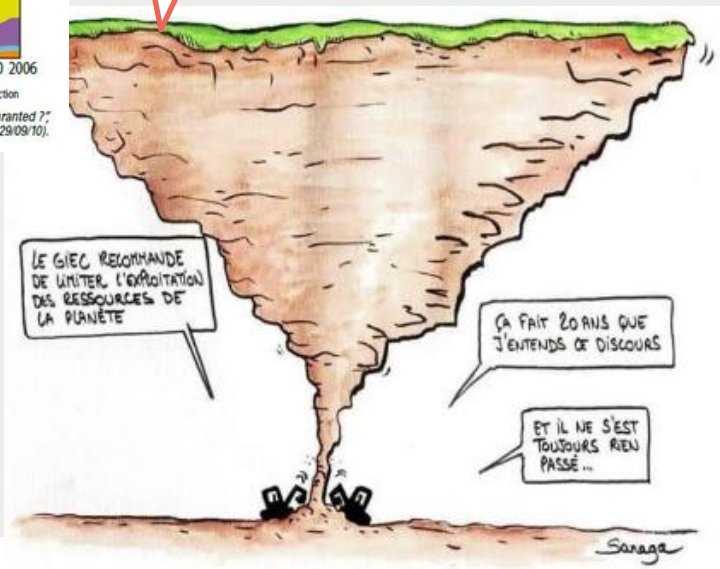



La SREC : une stratégie transversale et partenariale *adoptée en 2020*







https://www.iledefrance.fr/toutes-les-actualites/economie-circulaire-la-strategie-regionale-2020-2030

La SREC : 3 axes, 10 leviers, 8 engagements

AXE 1. Accompagner les territoires pour faciliter la transition vers l'économie circulaire

- **Levier 1 :** Mobiliser les territoires franciliens pour une gestion économe des ressources
- **Levier 2 :** Informer, impliquer les citoyens et changer les comportements
- **Levier 3 :** Passer de la gestion des déchets à une économie des ressources
- **Levier 4 : Faire émerger les nouveaux métiers, compétences et formations nécessaires à l'économie circulaire**
- **Levier 5 :** Faire de la commande publique un moteur de l'économie circulaire

AXE 2. Engager les secteurs de l'économie francilienne dans la relance verte, circulaire et solidaire

- **Levier 6 :** Accélérer et massifier la prise en compte de l'économie circulaire dans les activités économiques
- **Levier 7** : Lutter contre le gaspillage alimentaire, amplifier les circuits courts et le retour au sol de la matière organique
- **Levier 8 :** Mettre l'économie circulaire au cœur des chantiers franciliens et des politiques d'aménagement
- **Levier 9** : Faire de l'économie circulaire un facteur d'attractivité des secteurs culturel, sportif et touristique
- **Levier 10 :** Mobiliser l'enseignement supérieur, la recherche et l'innovation pour l'économie circulaire

AXE 3. La Région agit en tant que maître d'ouvrage et s'engage directement dans ses compétences opérationnelles

- **Engagement 1 :** Présenter un jaune « économie circulaire » dès 2021
- **Engagement 2 :** S'engager dans une maîtrise d'ouvrage circulaire
- **Engagement 3 :** Rendre la restauration collective exemplaire en matière d'économie circulaire
- **Engagement 4 :** Respecter une hiérarchie de gestion des équipements usagés
- **Engagement 5 :** Intégrer l'économie circulaire dans ses achats
- **Engagement 6 :** Sensibiliser les agents à l'économie circulaire
- **Engagement 7 :** Mobiliser la coopération européenne et internationale en faveur de l'économie circulaire
- **Engagement 8** :Mobiliser l'ensemble des politiques régionales pour veiller à l'intégration des principes de l'économie circulaire

https://www.iledefrance.fr/toutes-les-actualites/economie-circulaire-la-strategie-regionale-2020-2030

L'ACTION RÉGIONALE POUR L'ACCOMPAGNEMENT AUX NOUVEAUX MÉTIERS, COMPÉTENCES ET FORMATIONS NÉCESSAIRES À L'ÉCONOMIE CIRCULAIRE

Jeudi 19 novembre 2026

Région îledeFrance

L’action régionale

LEVIER 4 : Faire émerger les nouveaux métiers, compétences et formations nécessaires à l’économie circulaire

Direction de la formation

Compétence formation professionnelle, apprentissage et orientation

- Développer et financer l’offre de formation
- Développer et accompagner les écoles de production
- Développer et accompagner les campus d’excellence

Direction de l’environnement / EC & Déchets

Compétence planification : PRPGD SREC

- Soutiens financiers création et développement de structures de réemploi
- Soutiens financiers aux structures pour le développement de formations / certifications

Financer des formations professionnelles à l'économie circulaire

Focus AAP Actions territorialisées dédié à l'économie circulaire

- **Objectifs : soutenir des projets de formation permettant de répondre à un besoin en compétences sur une un ou plusieurs bassin(s) d'emploi et conduisant les publics formés à l'emploi direct**
- **Cibles : demandeurs d'emploi + ou – qualifiés selon le territoire ciblé/ salariés en insertion**

→ 9 lauréats pour 880 000 € (2022)

→ 7 lauréats pour 1 183 000 € (2023)

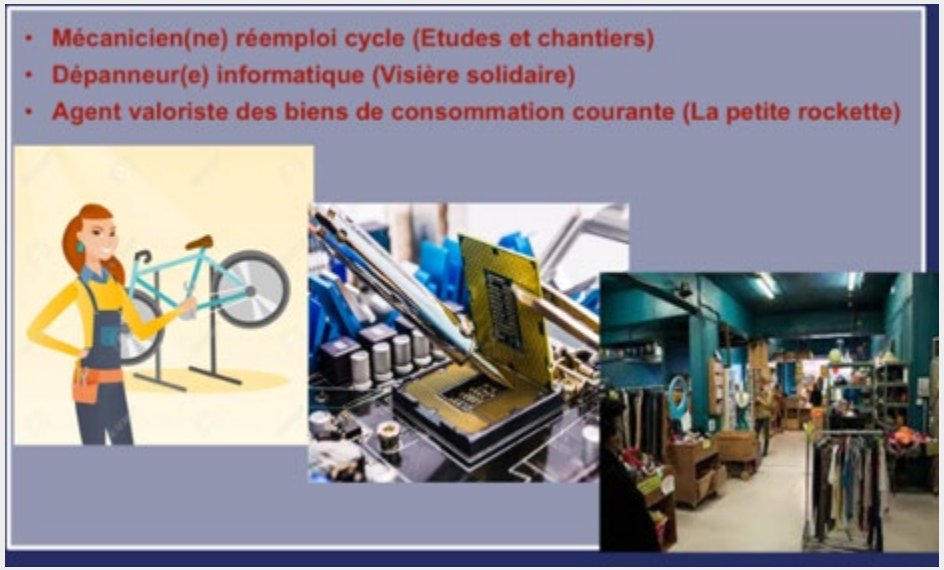

Développer l’offre de formations professionnelles à l’économie circulaire

Objectif(s) :

→ Intégrer une commande spécifique de formation aux métiers de l’économie circulaire lors du renouvellement en 2026 du dispositif Programme Régional de Formation pour l’Emploi 3 2026-2030 (PRFE).

Résultats : 3 parcours

- Un parcours dans les énergies : chauffeur-collecteur de biodéchets
- Un parcours dans le BTP : ouvrier professionnel en éco-construction
- Un parcours dans la mécanique : mécanicien cycle

Développer des écoles de production

- Partenariat FNEP-Région Ile de France : Objectif 20 écoles et sections

- Projet de 2 écoles en Ile-de-France sur l'économie circulaire sur Paris et en Essonne



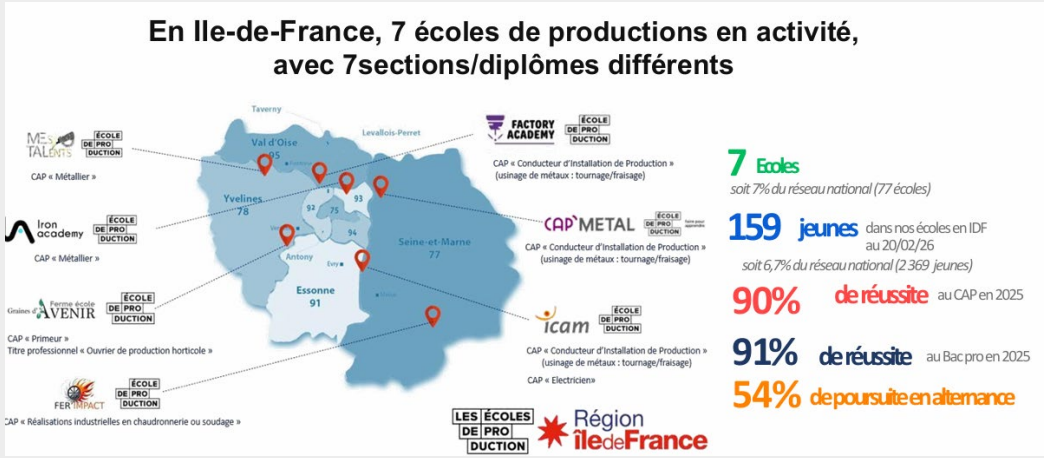

Campus des métiers et des qualifications

- Objectif : répondre aux besoins des filières stratégiques
- 10 campus actifs en Île-de-France dont 3 en lien avec l'économie circulaire
  - Campus industrie circulaire de la mobilité porté par l'université Paris Saclay et hébergé sur le site de Renault à Flins
  - Campus Mode, Métiers d'Art et du Design MOMADE porté par l'école nationale supérieure des arts décoratifs et hébergé aux Gobelins (Paris)
  - Campus Transition numérique et écologique de la construction à l'université Paris-est Créteil

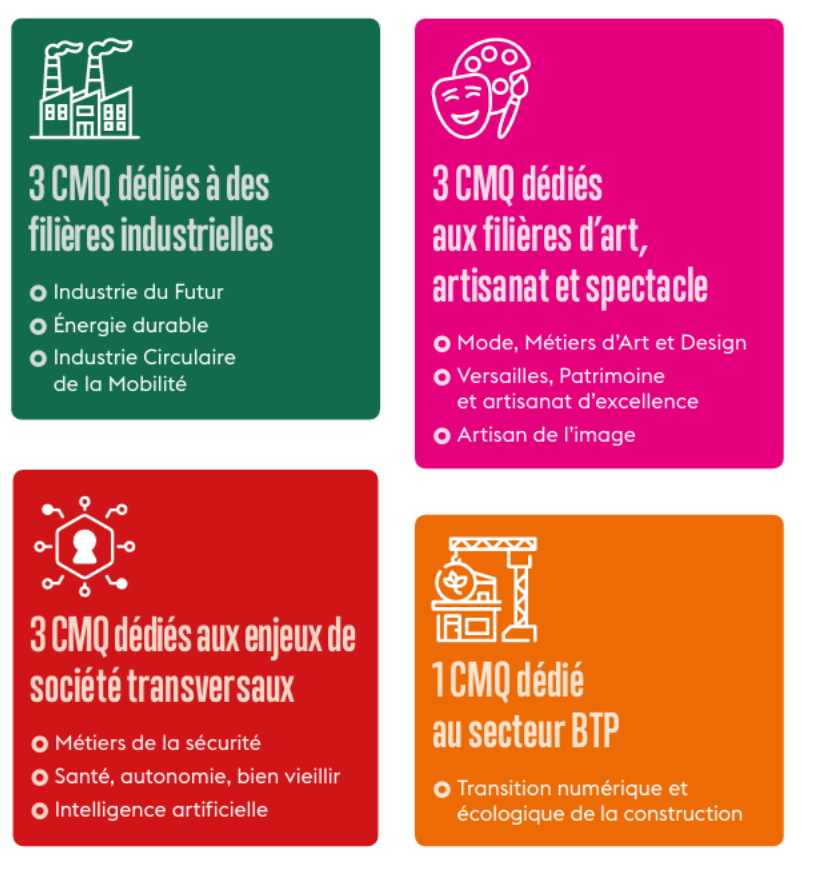

brochure-cmq.pdf

Accompagner les projets Economie circulaire & Zéro déchet

Dispositif Zéro Déchet Economie circulaire depuis 2016

Pour qui ?
Associations, entreprises, bailleurs sociaux, structures de l'ESS

Soutien aux études préalables aux investissements
50% des dépenses d'études et d'ingénierie
Plafond aide : **100 000 €**

Soutien aux investissements
35% des dépenses d'investissement
Plafond aide : **250 000 €**

Contrat Vert & Bleu depuis juillet 2026

- Cadre d'engagement partenarial entre la Région Île-de-France et les communes et structures intercommunales qui portent un programme pluriannuel d'investissement concourant à la transition écologique de leur territoire.

Bénéficiaires :
- Communes
- EPCI, EPT
- Syndicats de communes / mixtes

Modalités :
- **Une ou plusieurs opérations** par contrat
- Plafond de subvention : **500 000 €** par contrat en investissement
- Taux : **50 %** des dépenses éligibles HT
- Minimum de 10 000 € sub / opération
- Un contrat possible tous les 3 ans (si opérations soldées)
- Cumul subventions publiques jusqu'à 80%

Candidater :
- Ouverture le **1er juillet 2026**
- Dépôt continu sur mesdemarches.iledefrance.fr dépôt **avant démarrage projet** obligatoire
- Contact : cvb@iledefrance.fr
- Page Web CVB

Accompagner les projets Economie circulaire & Zéro déchet

- **Accompagner la formation et la certification**
  - Thématiques abordées : écoconception, éco fabrication, design circulaire et valoristes
  - Soutiens à villette Makerz, Made in Montreuil



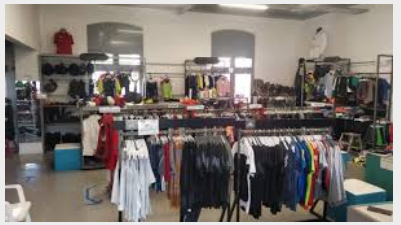



- **Accompagner le réemploi et la réparation**
  - PRPGD : Objectif de doubler l'offre de réemploi et de réparation
  - 253 structures de réemploi en 2023 collectent 12 300 tonnes d'objets et 6 000 tonnes réemployées
  - 189 projets soutenus par le DZEC depuis 2016/ 11,6 M€ mobilisés

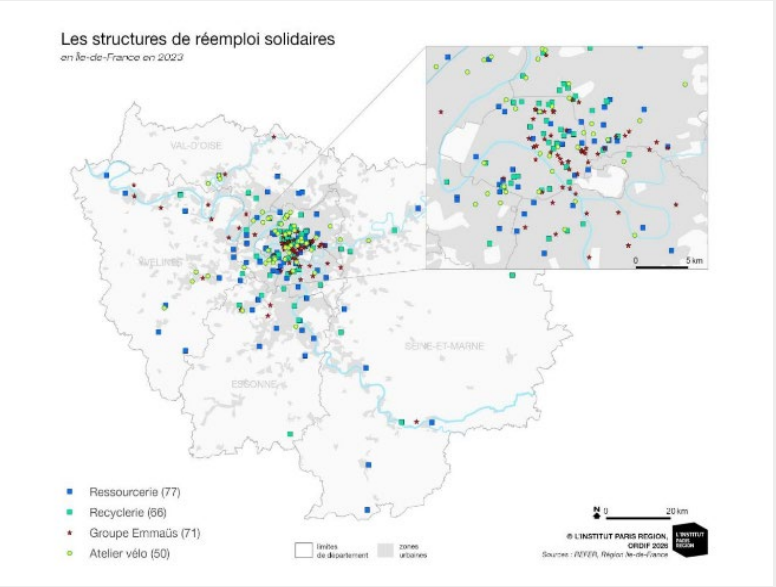

Service Economie circulaire et déchets

Anne-Sophie DE KERANGAL
Responsable du service Economie Circulaire et Déchets
anne-sophie.de-kerangal@iledefrance.fr

Céline COURBOULAY BESNARD
Chargée de mission Economie Circulaire et Déchets
Référente **Réemploi solidaire**
celine.courboulay-besnard@iledefrance.fr

Référents territoriaux :







Hélène COLOMBINI helene.colombini@iledefrance.fr	**77**
Damien ANTOINE damien.antoine@iledefrance.fr	**78/95**
Celine COURBOULAY-BESNARD celine.courboulay-besnard@iledefrance.fr	**91**
Anne BRISSET Anne.BRISSET@iledefrance.fr	**92**
Agnes NALIN agnes.nalin@iledefrance.fr	**93**
Nina LE DUC nina.le-duc@iledefrance.fr	**94**







Conseil régional d'Île-de-France
8 boulevard Victor Hugo 93400 Saint-Ouen

Région îledeFrance