CARTOGRAPHIE THÉMATIQUE RÉGIONALE – 1/220 000e

LES ESPACES VERTS
EN ÎLE-DE-FRANCE

État au 31.12.2025

Présentation
L'inventaire des espaces verts et boisés ouverts au public est réalisé à partir d'une enquête menée auprès des communes, des départements, de la Région Île-de-France et de divers organismes (ONF, syndicats des eaux, intercommunalités...) pouvant compléter et enrichir cette information géographique.
Cette base ne tient pas compte des espaces verts et boisés privés potentiellement ouverts au public.
En 2024, l'Île-de-France compte 122 897 ha d'espaces verts ouverts au public auxquels s'ajoutent plus de 1 345 km d'espaces verts linéaires ouverts au public.

ESPACES VERTS OUVERTS **AU PUBLIC**

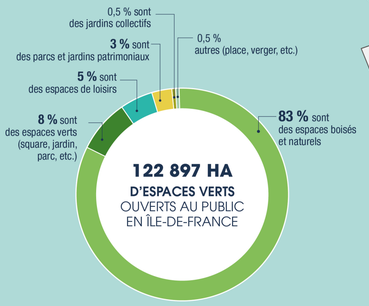

1 345 km d'espaces verts linéaires
(promenade, berge, coulée verte, etc.)

Autres espaces verts et boisés | Espace agricole | Espace urbain

N 0 10 km

© L'INSTITUT PARIS REGION 2026
Source : Base Espaces verts 2024, Mos 2017 L'Institut Paris Region

UNE TYPOLOGIE DES ESPACES VERTS QUI VARIE **SELON LES TERRITOIRES**

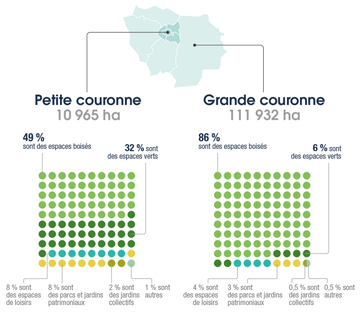

M² PAR HABITANT D'ESPACES VERTS **URBAINS OUVERTS AU PUBLIC**
(surfaces et linéaires, hors forêts/bois et projets)



